



Reporte visita técnica
Instalación de sistema FV

Antecedentes

Nombre del cliente	Sergio Avila
Número del cliente	3043137-5
Dirección	Paseo Los Novicios 3986
Comuna	LO BARNECHEA
Fecha Visita	09/08/2024
Coordenadas	-33.32643951403236, -70.53560214463538
Técnico/s de la visita	Javier zenteno

Factibilidad de instalación sistema FV

Factibilidad sistema FV	Factible
Sistema Propuesto	Sí
Tipo de sistema	On grid
Cantidad y tipo de paneles	16 paneles Trina Solar de 550 Wp
Tamaño de sistema	8,8 kWp
Inversor	Huawei SUN2000-8K-LC0 de 8 kW
Días estimados de instalación	5

Empalme

Número de medidor	000088076
Protección de medidor	C40
Red	Monofásica





Tablero existente



TABLERO GENERAL LOS NOVICHOS 3866		
CIRCUITO	DESIGNACION	UBICACION
0	GENERAL	CORTA TODOS LOS CIRCUITOS ELECTRICOS
1	ALUMBRADO 1 PISO	ACCESO, APLOQUE, ESTACIONAMIENTO, JARDIN
2	ALUMBRADO 1 PISO	TERRAZA, PISCINA, JARDIN
3	ALUMBRADO 1 PISO	COCINA, COMEDOR DE DIAMIO, LOGIA, DORMITORIO SERVIDO
4	ALUMBRADO 1 PISO	SALA DE JUEGOS, TERRAZA-HALL
5	ALUMBRADO 1 PISO	DORMITORIO 3-4-5
6	ALUMBRADO 1 PISO	ESCALA, DORMITORIO 2, SALA DE ESTAR, TERRAZA
7	ALUMBRADO 1 PISO	DORMITORIO 1 BAÑO PRINCIPAL, ESCRITORIO-CLOSET EMERGENCIA
8	ENCHUFES 1 PISO	COCINA, HORNOS, MICROONDAS, REFRIGERADOR
9	ENCHUFES 1 PISO	LOBBIA, LAVABO, SECADORA
10	ENCHUFES 1 PISO	CAMPANA, LAVAS, VASILLAS, COMEDOR DE DIAMIO, BILA
11	ENCHUFES 1 PISO	DORMITORIO DE SERVIDO, COMEDOR QUINCHO, BAÑO
12	ENCHUFES 1 PISO	SALA DE JUEGOS, TERRAZA, HALL, LOBBIA
13	ENCHUFES 2 PISO	PISTA PRINCIPAL, BAÑO PRINCIPAL, ESCRITORIO, ESTAR, FAMILIAR
14	ENCHUFES 2 PISO	DORMITORIOS 2-3-4-5 BAÑOS
15	PISCINA	
16	JARDIN	
17	CERCO ELECTRICO	



Techo o superficie





Tipo de estructura FV	Ajustable
Material de la superficie	Zinc
Orientación	Norte
Desviación respecto al norte	10
Posición de módulos	Vertical

Canalizaciones

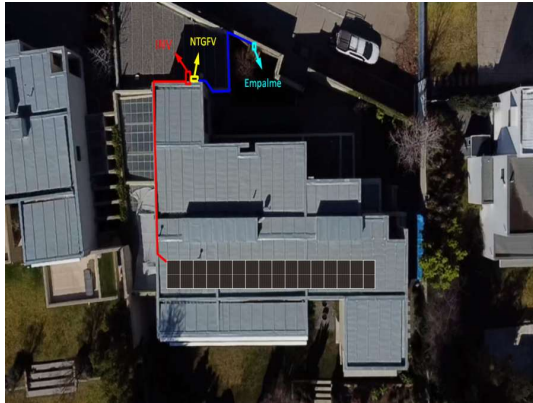

Panel - inversor

Tipo de canalización	Sobrepuesta - emt
----------------------	-------------------

Inversor - NTGFV

Tipo de canalización	Sobrepuesta - emt
----------------------	-------------------

NTGFV - empalme

Tipo de canalización	Sobrepuesta - emt
----------------------	-------------------